radio
global
.org

instalación sonora
conciertos
talleres
conferencias
fiestas
telepatía

Radioglobal

Del 29 de Mayo al 2 de Agosto del 2009

Todas las actividades serán transmitidas por www.radioglobal.org

Viernes 29 de Mayo

Inauguración | MAZ

Ciclo de Conciertos:

Sellos discográficos de México

Jueves 18.30 hrs. / Entrada Libre

Junio

04 : Happy Garlic
SUAVE AS HELL / ANTOINE REVERB

11 : Geekcore
IWU / PEPEPE

18 : Mandorla
MANRICO MONTERO / ARTHUR HENRY FORK / ANTONIO DOMINGUEZ

25 : Static Discos + Geekcore
CHILDS / DATROC

Julio

02 : Poni Republic
LAZARO VALIENTE / SOHO RIOT

09 : Verdigris
VALENTINA / ORLANDO

16 : Peppermill + Lalala4e
VOLUMINA / BLEEPTOR

23 : Shift + Licuadora
FALSO / WESTEMP

30 : Abolipop + Static Discos
ISRAEL M / ANTIGUO AUTÓMATA MEXICANO

* Toda la información en los flyers de cada concierto.

Contacto en cabina:
T: 36 33 10 10
MSN : maz@radioglobal.org

Ciclo Documental:

En colaboración con: Festival Internacional de Cine en Guadalajara

Auditorio del MAZ
Martes / 17.00 hrs. / Entrada Libre

Junio

16 : Radio La Colifata
Argentina, Director : Carlos Larrondo

23 : Crece Techarí + Techarí Live
España, Director : Aurora Sull

30 : Moog (Estreno)
Estados Unidos, Director : Hans Fjellestad

Julio

07 : The Devil and Daniel Johnston
Estados Unidos, Director : Jeff Feuerzeig

14 : Rebirth of a Nation (Estreno)
Estados Unidos, Director : Dj Spooky

21 : Heavy Load
Inglaterra, Director : Jerry Rothwell

28 : Dub Echoes (Estreno)
Brasil, Director : Bruno Natal

Concierto de Clausura: Vachamata (Afrolatin Funk)

* Toda la información y sinópsis en los impresos del ciclo.

Talleres:

Sábados y Domingos / 12.00 hrs. / Entrada Libre

Mayo

30 : Radio por internet 1
Imparte: Ulises Legarreta

Junio

13 : Radiocuento 1
Imparte: Itzell Islas

13 : Radio por internet 2
Imparte: Gerardo Martinez

27 : Radio por internet 3
Imparte: Gerardo Martinez

Julio

04 : Radio por internet 4
Imparte: Gerardo Martinez

04 : Conceptos básicos del radio
Imparte: Ricado Guzmán

18 : Radiocuento 2
Imparte: Itzell Islas

18 : Radio por internet 5
Imparte: Gerardo Martinez

Agosto

01 : Tornamesismo
Imparte: César Valderrama

Inscripciones por fecha en:
maz@radioglobal.org
cupo limite 10 personas.
El taller dura 2 a 3 horas.

Conferencias

17:00 hrs. / Entrada Libre

Mayo

29 : Laboratorio Arte Alameda : Index de Exhibiciones 21 hrs.
Tania Aedo

Junio

04 : Radio e internet : Plataformas y proyectos
Javier Audirac (Red UDG Radio)
Rodrigo Márquez (Radio Ibero)
Gumaro Quezada (Mimamamemima)
Ricardo Guzmán (Radioglobal)

18 : Distribución de música independiente en México
Manrico Montero (Mandorla)
Ejival (Static Discos)
Carlos Pesina (Geekcore)
Cristian Cárdenas (Noiselab tv)

Julio

02 : Redes sociales / Nickname : Espacio virtual
Xitlalitl Rodríguez (Tierra Adentro/Milenio)
Eric Gamboa (Playground/I see noises)
Martín Mora (Sociólogo e investigador)
Lilián Bañuelos (Radioglobal)

30 : Legislación en los medios de comunicación en México
Elfego Riveros (Radio Teocelo)
Guillermo Martínez (Derechos de autor)
Jorge Sosa (Investigador)

Transmisiones especiales por el festejo de los 35 años de Radio Universidad de Guadalajara.

Del 1 al 12 de junio.

Al aire de Lunes a Viernes
En Vivo desde la cabina Radioglobal

10:00 hrs. MAZ buenos días.

11:00 hrs. Radio Universidad de Guadalajara. 104.3 FM.

12:00 a 17:00 hrs. Programación regular Radioglobal.

17:00 a 18:00 hrs. Radioglobal en 104.3 FM.

En conjunto con Red Radio Universidad de Guadalajara.
De 18:00 a 20:00 hrs.

Sábado 6 de junio desde el 104.3 de Puerto Vallarta

Sábado 13 de junio desde el 104.7 de Colotlán

Sábado 11 de julio desde el 104.7 de Lagos de Moreno

www.radio.udg.mx / www.radioglobal.org
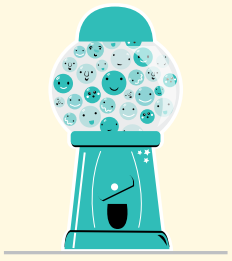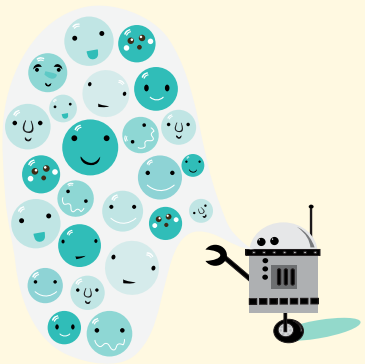
(invitados en cabina + programas especiales + música en ceros y unos + actividades + telepatía)